

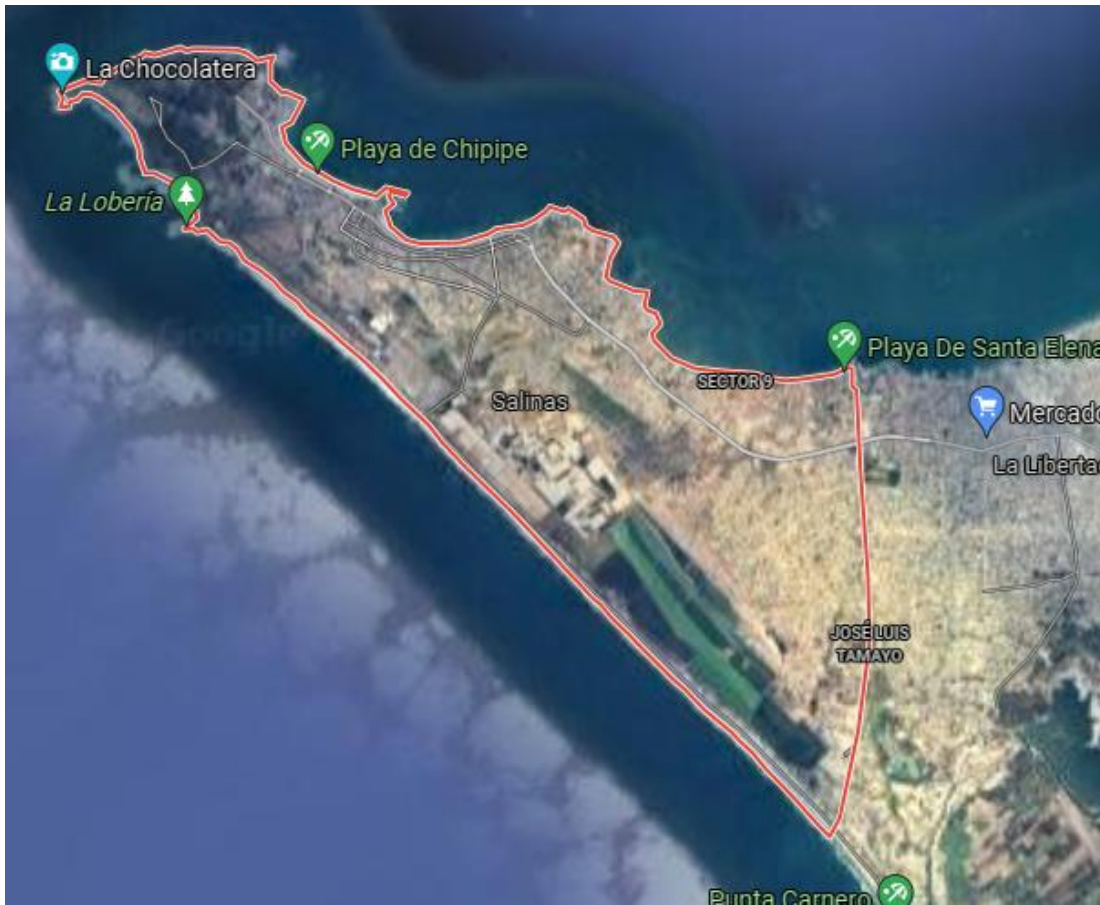

TRIFED
FEDERACIÓN ECUATORIANA DE TRIATLÓN

INFORMACIÓN 2021 Copa América de Triatlón Salinas

- **Lugar:** Salinas – Ecuador



- **Llegada:** Aeropuerto José Joaquín de Olmedo
- **Ciudad:** Guayaquil – Ecuador

Salinas es una ciudad costera en la punta oeste de la provincia de Santa Elena en Ecuador. Es conocida por sus playas populares, como San Lorenzo y Chipipe, ambas rodeadas por el Malecón, que está repleto de palmeras.

Se encuentra ubicada a 2 horas y 10 minutos de la ciudad de Guayaquil, desde donde pueden trasladarse vía terrestre.



INGRESO AL PAÍS

Los requisitos para el ingreso al país se encuentran en la siguiente gráfica.

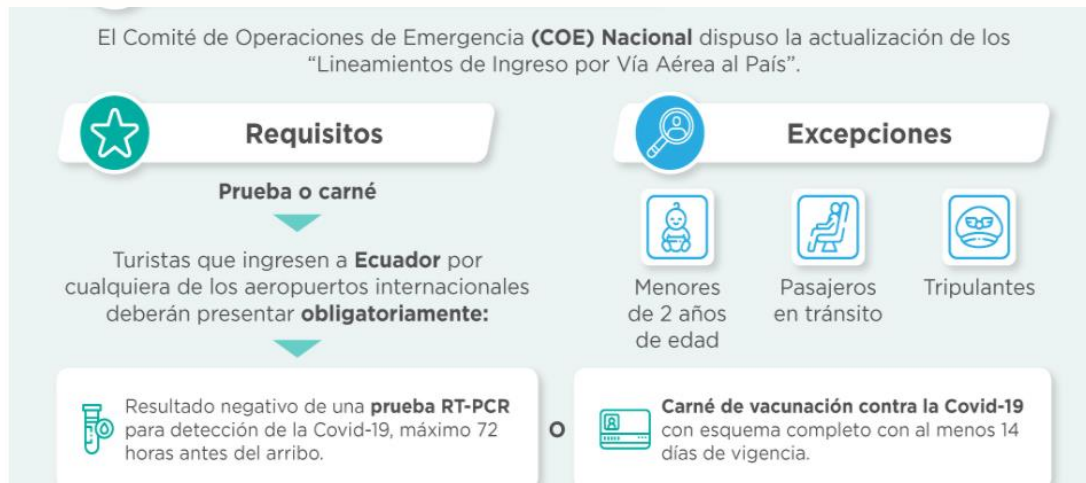

Fuente Ministerio de Turismo

INFORMACION DE TRANSPORTE DE GUAYAQUIL A SALINAS

Empresa: M&M Turismo

TARIFARIO

TARIFARIO Y CAPACIDADES TRIATLON		
TIPO DE CARRO	PASAJEROS + EQUIPAJE SE CONSIDERA BICICLETAS DESARMADAS CAPACIDAD MAXIMA	VALOR
VAN H1	4	\$ 100,00
VAN VOLSKWAGEN	7	\$ 150,00
MINIBUS 20 PAX	10	\$ 180,00
MINIBUS 30 PAX	15	\$ 200,00
BUS 40 PAX	25	\$ 250,00

Contactos:

- Yessica Mayorga 0991247688
administracion@vansertrans.com
- Marissa Mayorga 0997533820 / 0999619476
mmayorga@vansertrans.com



TRIFED
FEDERACIÓN ECUATORIANA DE TRIATLÓN

INFORMACION DE HOTELES EN SALINAS

Hotel Blue Bay

Ubicación: Salinas - Ecuador
Dirección: Av. Malecón, Salinas
Email: info@bluebayhotelsalinas.com
Teléfono: +593 (4) 277-3097
Ubicación: Salinas - Ecuador
Valor estimados: USD \$ 40.00 +Imp. (12% IVA+10% Servicio) Habitación sencilla
USD \$ 60.00 +Imp. (12% IVA+10% Servicio) Habitación doble
USD \$120.00 +Imp. (12% IVA+10% Servicio) Suite cuádruple
Persona adicional: Por noche UDS \$ 30.00 +Imp. (12% IVA+10% Servicio)

Hotel Colón Salinas

Ubicación: Salinas - Ecuador
Dirección: Malecón, Entre Calle 38 y 40, Salinas, 9999,
Email: reservas@colonsalinas.com
Teléfono: + 593 4 2771610 – 2771612
Ubicación: Salinas - Ecuador
Valor estimados: Régimen habitación con desayuno tipo americano el precio por noche en habitación doble vista ciudad 105 USD más el 22 por ciento de los impuestos.
Régimen resort fee (alojamiento más las 3 comidas almuerzo cena y desayuno por día) 205 USD incluido impuestos.

Nota: Valores sujetos a cambios según disponibilidad del establecimiento