

Development Regional Cup Asuncion 2023

Agosto 6, 2023



DELEGADA TECNICA:

MARIA EUGENIA ARAUZ

Ema@triatlon.org.ar

+595972347578

ASISTENTE DELEGADO TECNICO:

JORGE ADRE

Drjorgeadre@gmail.com

COMUNICACION CON EL COMITE

ORGANIZADOR:

Triathlon.federacion.paraguaya@gmail.com



UBICACION DEL EVENTO:

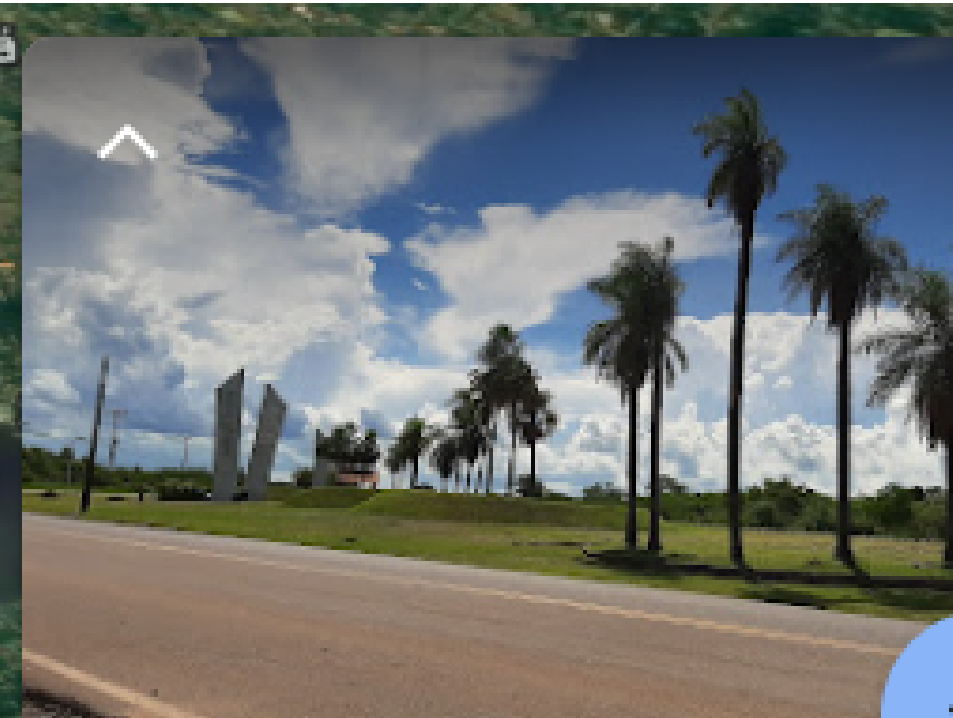

Complejo DEL CHACOTOSA

Oficina corporativa en Villa Hayes

[Más información](#)



INFORMACIONES IMPORTANTES PARA EL INGRESO AL PAIS:

La Dirección Nacional de Migraciones informa acerca de los requisitos sanitarios vigentes de ingreso al Paraguay, dispuestos por el Ministerio de Salud Pública y Bienestar Social mediante su última actualización:

COVID19

Desde el 24 de octubre de 2022 queda sin efecto el protocolo de ingreso al país del 02/06/22, por lo cual ya no es exigible la presentación del carnet de vacunación contra la COVID-19 ni el Test RT-PCR para la entrada al Paraguay.

FIEBRE AMARILLA

Mediante la Resolución SG N° 040/2022, el Ministerio de Salud establece que todo viajero, nacional o extranjero, que provenga de zonas de riesgo: Brasil, Bolivia, Perú y Venezuela, debe estar vacunado contra la Fiebre Amarilla y contar con el Certificado Internacional de Vacunación que lo acredite.

La presentación del Certificado Internacional de Vacunación contra la Fiebre Amarilla podrá ser requerida por el personal de la empresa de transporte en el momento de la compra del pasaje o por funcionarios del área de vigilancia del Ministerio de Salud antes de realizar los trámites migratorios.

Para obtener más información sobre las exigencias y recomendaciones sanitarias vigentes en Paraguay, visite el portal oficial de la [Dirección General de Vigilancia de la Salud](#) o póngase en contacto con el Ministerio de Salud Pública y Bienestar Social a través de sus canales oficiales.

Llegada e ingresó al País

Aeropuerto Internacional Silvio Pettrossi

TEL: (021) 688 2000

Ubicación: a 4.1KM / 5 min. del Comité Olímpico Paraguayo.

Terminal de ómnibus de Asunción

TEL: (+595.021) 663 311

Ubicación: a 13.5KM / 25min del Comité Olímpico Paraguayo.

Moneda Local

Guaraníes 1 usd = 7.340 Gs (aprox)

Cambio de dinero de conveniencia en Cambios Chaco dentro de aeropuerto.

Hospedaje:

El comite organizador dispone de cupos en el comité olímpico, en el caso de que deseen el hotel del comité solicitamos en la brevedad la lista de atletas, fecha de ingreso y salida.

Tipo Cambio:	7.340	
Alojamiento	PYG	USD
Singles	145.000	20
Dobles	85.000	12
Triple	65.000	9
Desayuno	25.000	3
Almuerzo	35.000	5
Merienda	20.000	3
³ Cena	35.000	5

Otras opciones cerca del comité Olímpico Paraguayo:

Hoteles	Single	Doble	Triple	Contacto
Holiday Inn Express Asuncion	USD 78	USD 85	no tiene	hiexasuncion@hiexasuncion.com
Hotel Paramanta	USD 65	USD 65	USD 79	gerencia@paramantahotel.com.py
Los Alpes Santa Teresa	USD 46	USD 46	USD 53	reservas@dazzlerasuncion.com
Esplendor by Wyndham Asunción	USD 100	USD 125	USD 160	reservas@esplendorasuncion.com
Comidas: Estimar aproximadamente US\$ 10 por comida				

CRONOGRAMA:



FECHA	SESIONES	HORARIOS	EVENTO	GENERO	DETALLE
5-ago		09:45 a.m	Concentracion para reconocimieto de circuito	Fem-Masc	Complejo del Chaco Tosa
		10:00 a 10:30 a.m.	Inicio reconocimiento de circuito (ciclismo)	Fem-Masc	Complejo del Chaco Tosa
		10:45 a 11:15 a.m.	Inicio reconocimiento de circuito (natacion)	Fem-Masc	Complejo del Chaco Tosa
		6:00 p.m	Charla Tecnica - Briefing	Fem-Masc	Comité Olimpico Paraguayo
FECHA	SESIONES	HORARIOS	EVENTO	GENERO	DETALLE
6-ago		09:00 a 09:30 a.m.	Apertura de sala de atletas	Femenino	Complejo del Chaco Tosa
		09:10 - 09:40 a.m	Apertura transicion	Femenino	Complejo del Chaco Tosa
		09:20 a 09:45 a.m	Calentamiento	Femenino	Complejo del Chaco Tosa
		09:50 a 09:55 a.m	Presentacion de atletas	Femenino	Complejo del Chaco Tosa
		10:00 a.m	Inicio competencia individual	Femenino	Final
		11:40a.m a 12:10	Apertura de sala de atletas	Masculino	Complejo del Chaco Tosa
		11:50 a 12:20 a.m	Apertura transicion	Masculino	Complejo del Chaco Tosa
		12:00 a 12:25 a.m	Calentamiento	Masculino	Complejo del Chaco Tosa
		12:30 a 12:35 a.m	Presentacion de atletas	Masculino	Complejo del Chaco Tosa
		12:40 a.m	Inicio competencia individual	Masculino	Final
		14:15 a.m	Premiacion Prueba Individual	Fem-Masc	Complejo del Chaco Tosa



DISTANCIA DE COMPETENCIA

SPRINT

NATACION: 750 METROS (1 vuelta).

CICLISMO: 20 KM (4 vueltas de 5 km).

PEDESTRISMO: 5 KM (2 vueltas de 2,5 km).

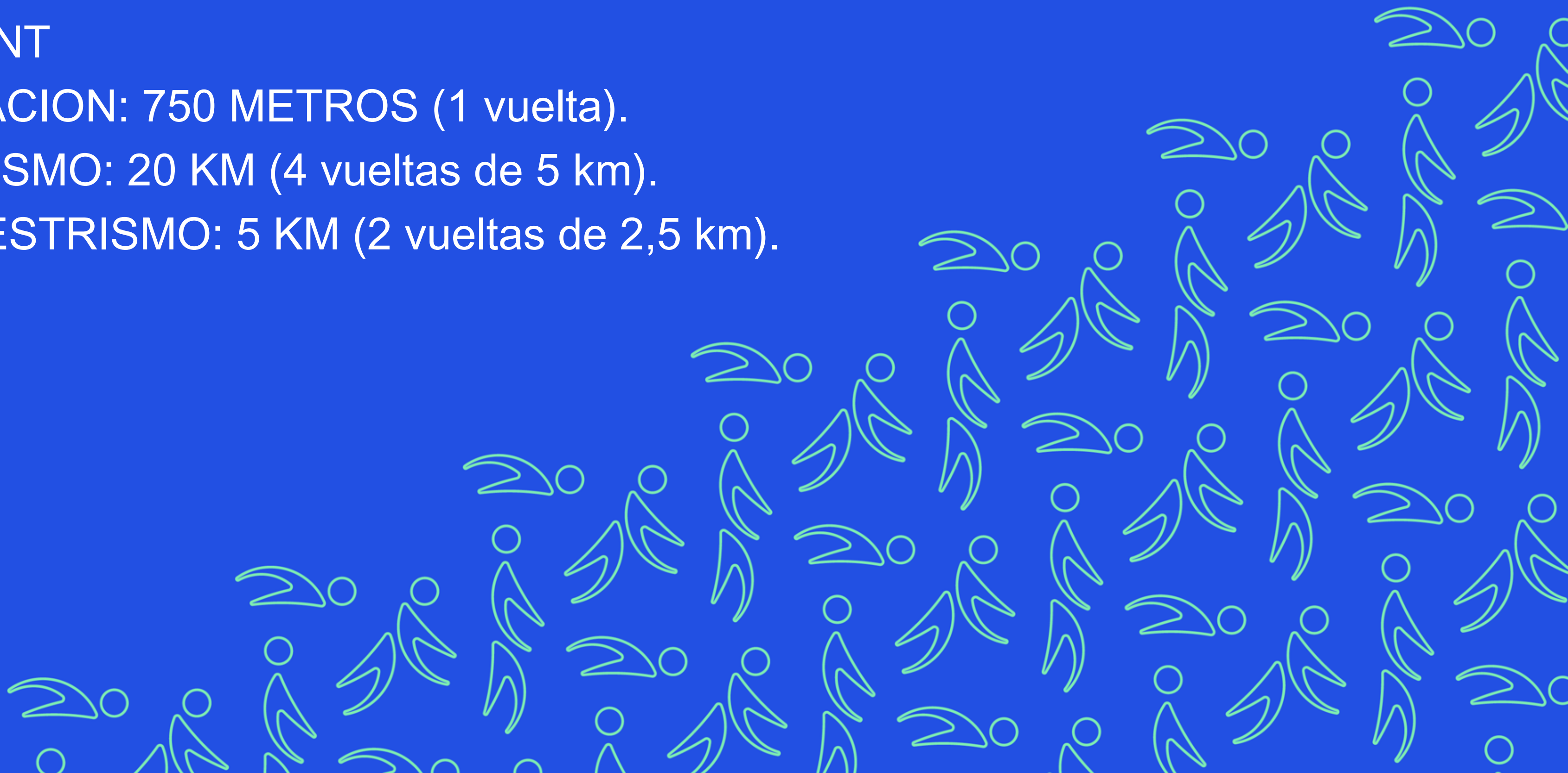

Natacion:



Ciclismo:

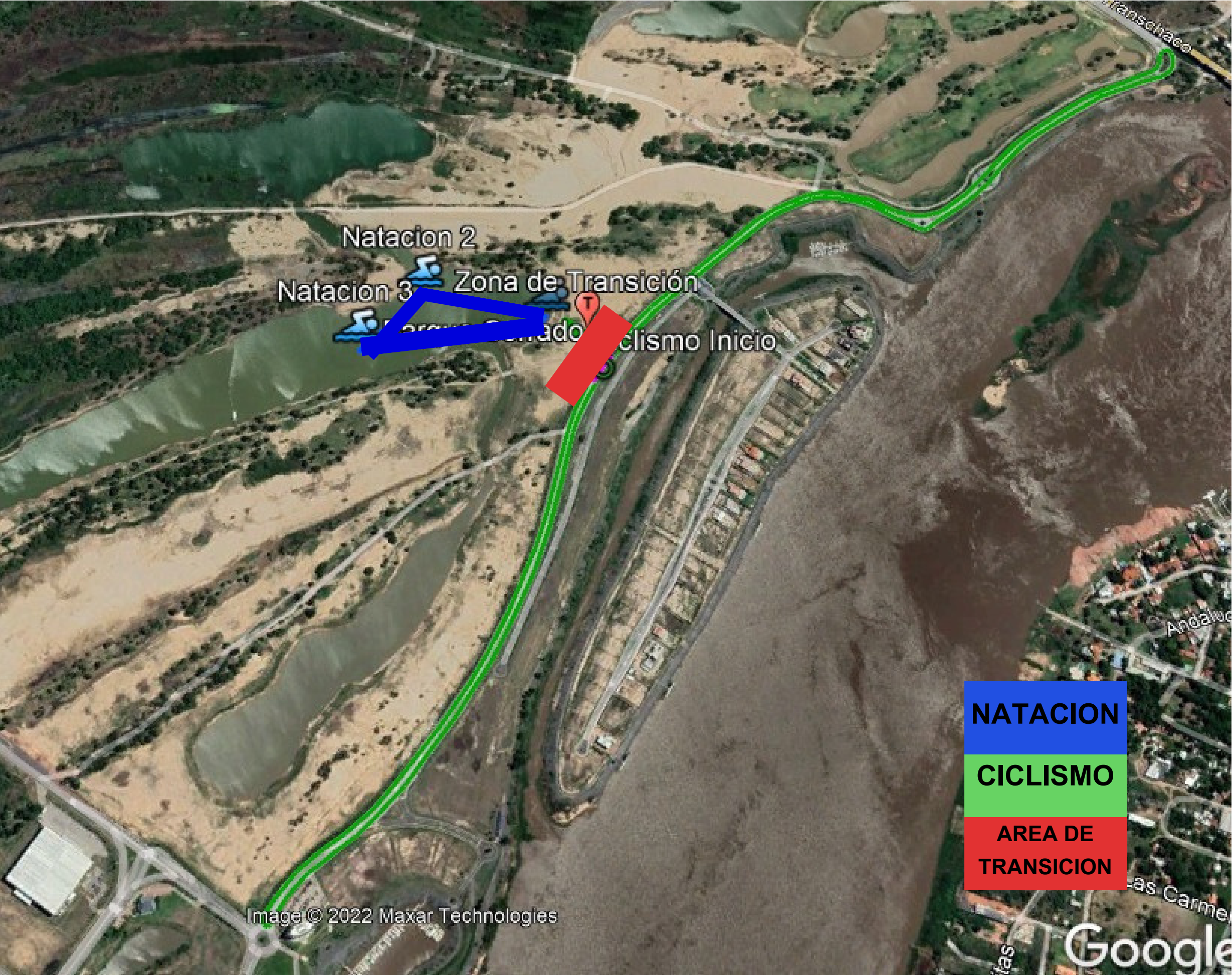

Pedestrismo:



